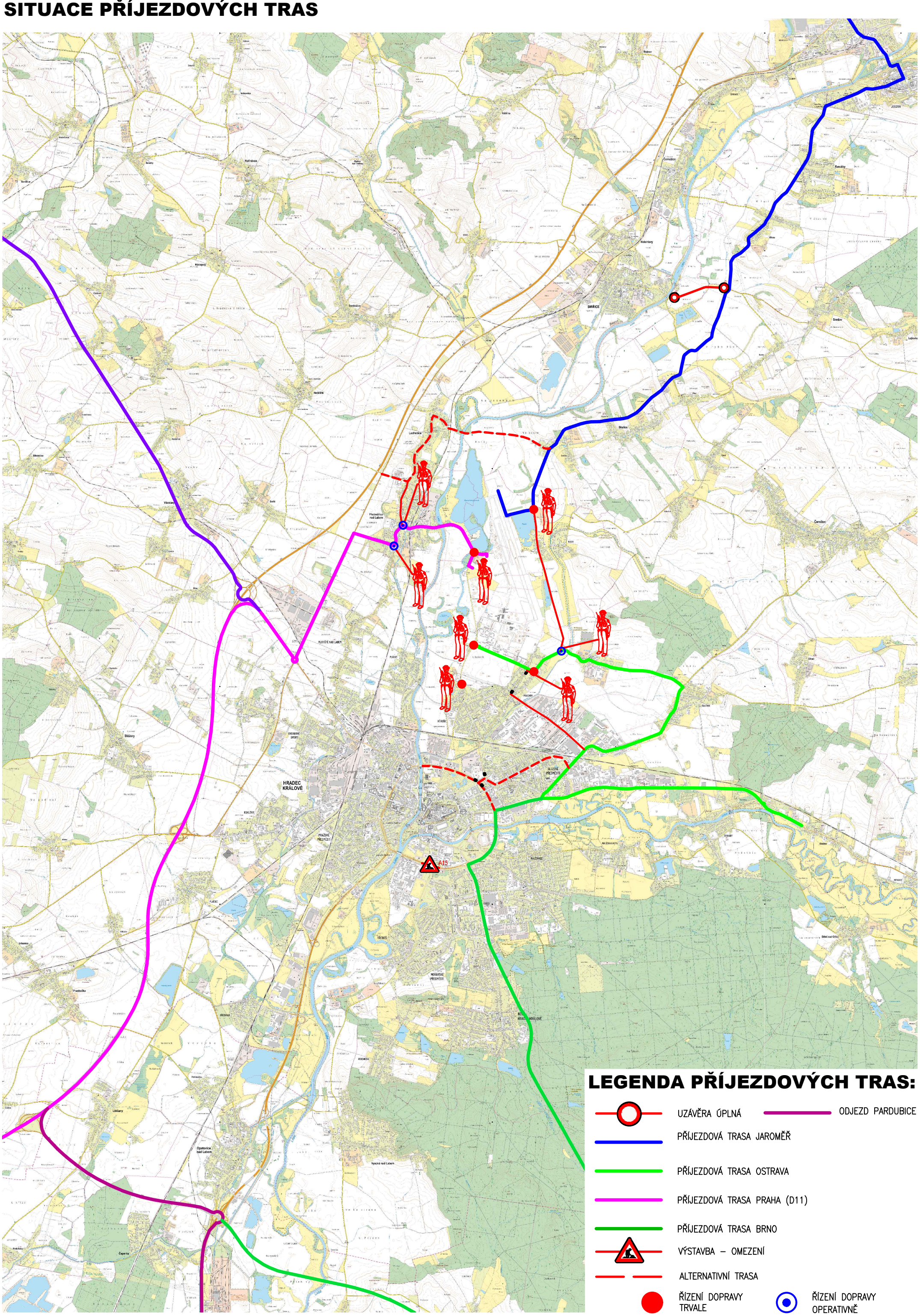SITUACE PŘÍJEZDOVÝCH TRAS